

plan **VERDIEPING +1 (Lot 3)** 1/50

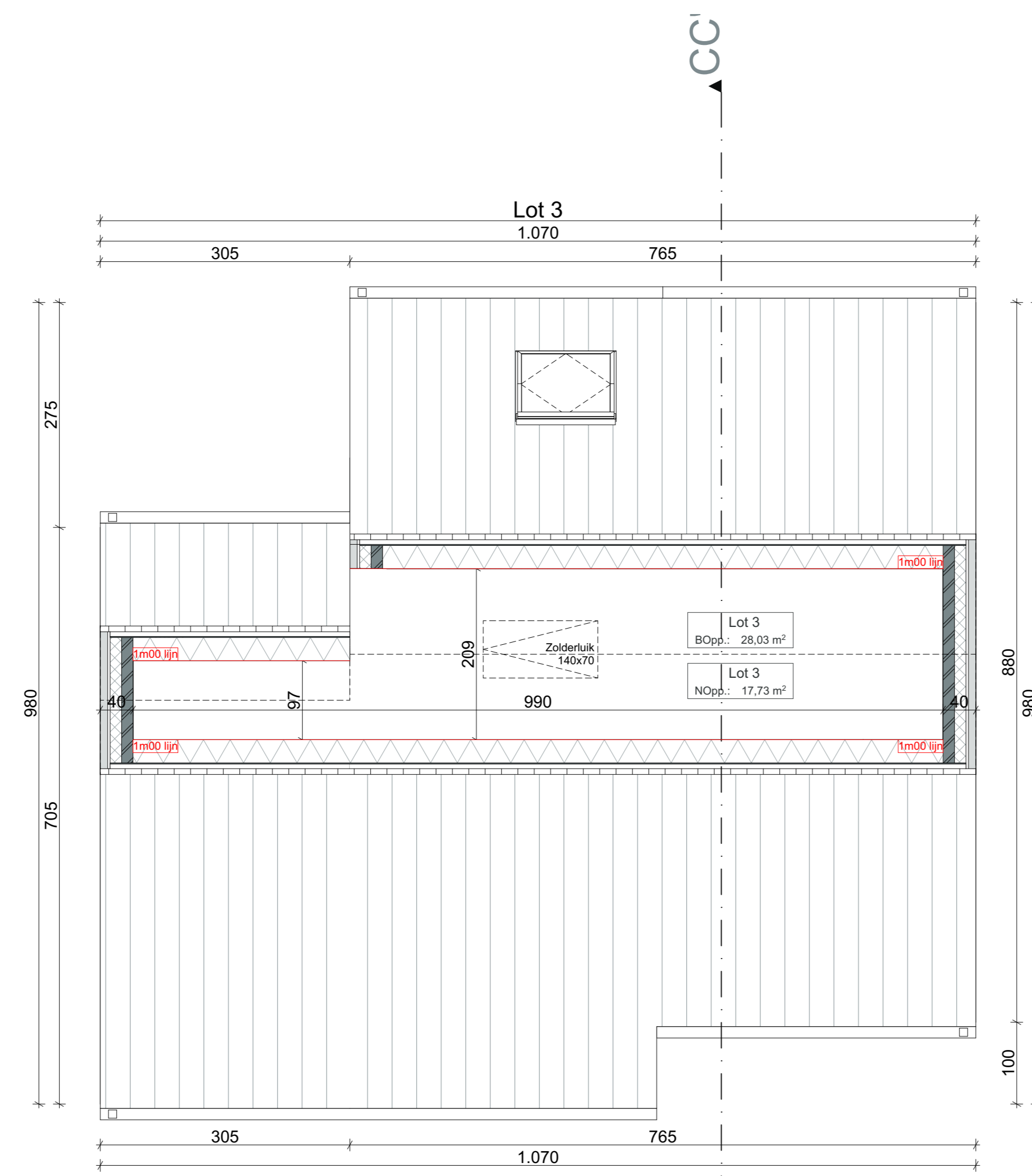

plan **ZOLDERVERDIEPING (Lot 3)** 1/50

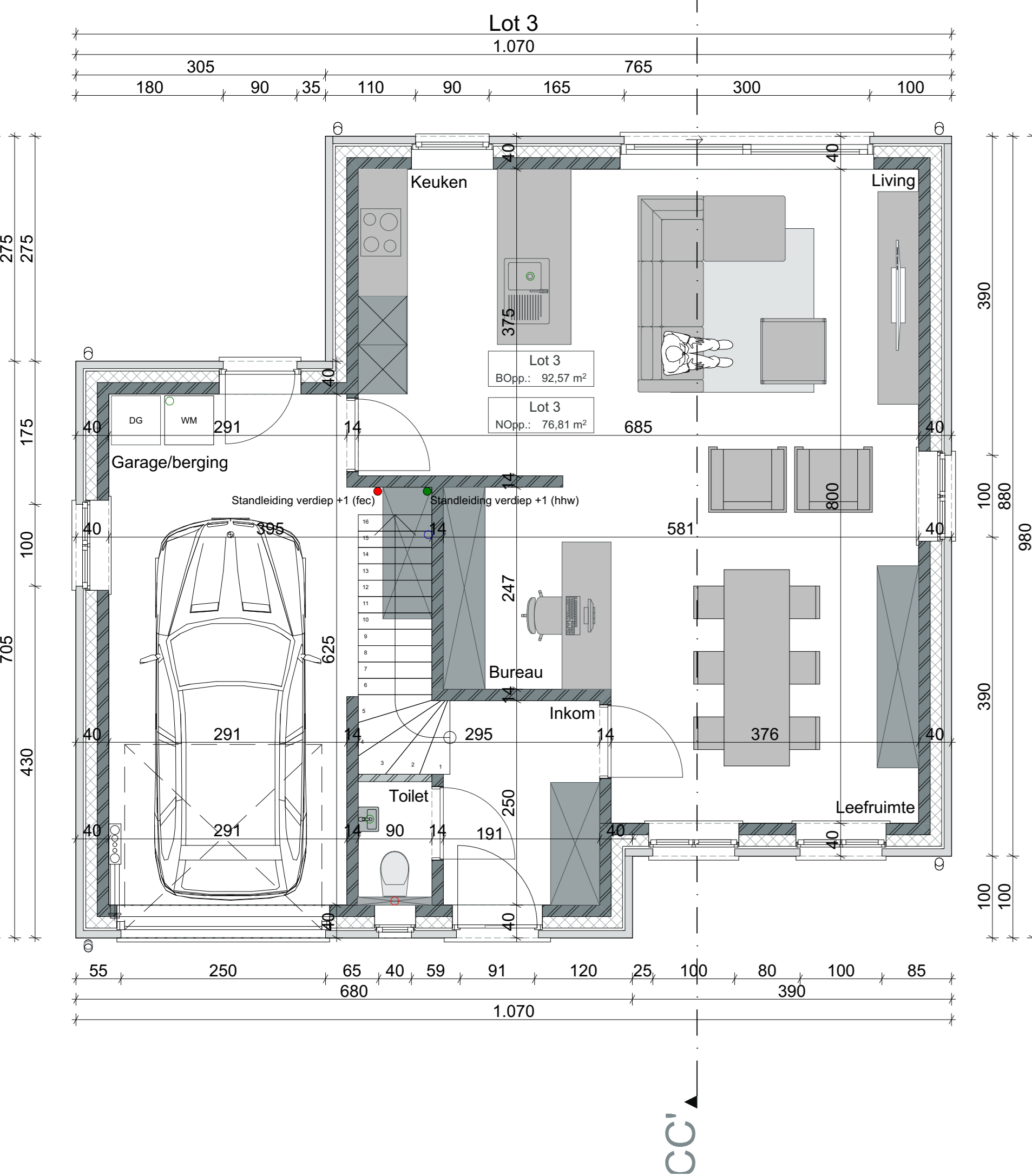

plan **GELIJKVLOERS (Lot 3)** 1/50

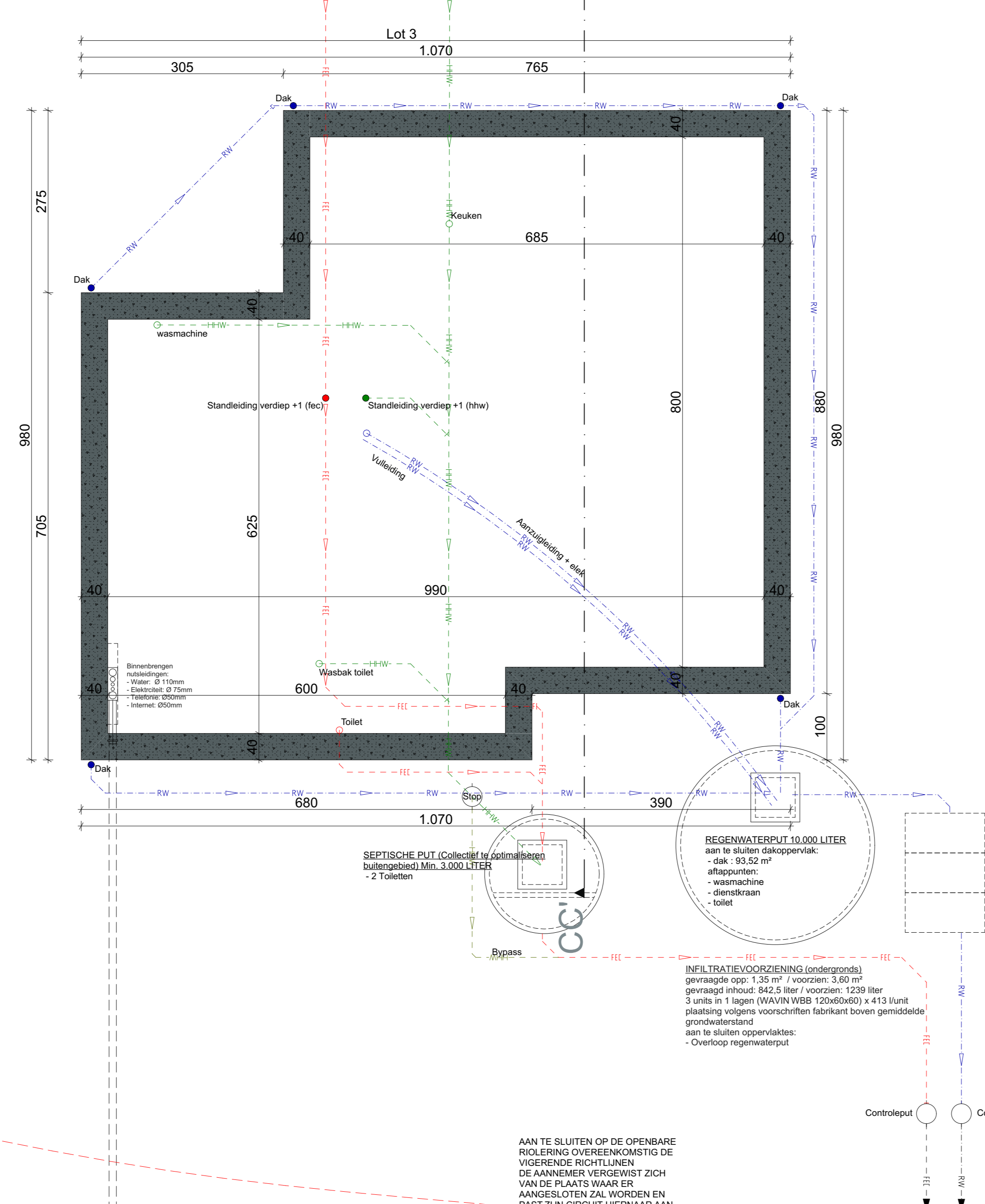

plan **FUNDERING (Lot 3)** 1/50

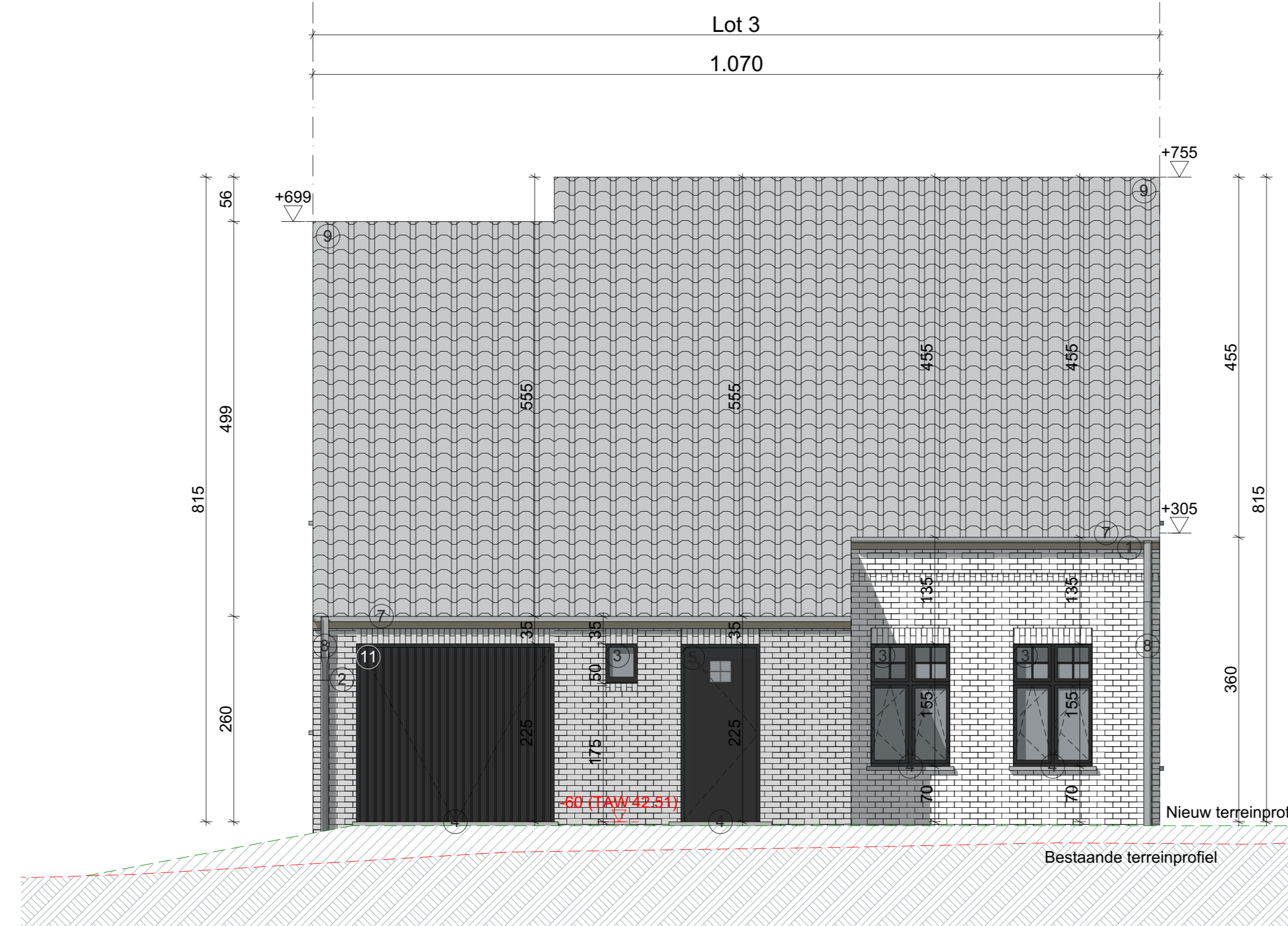

gevel **VOORGEVEL** 1/50

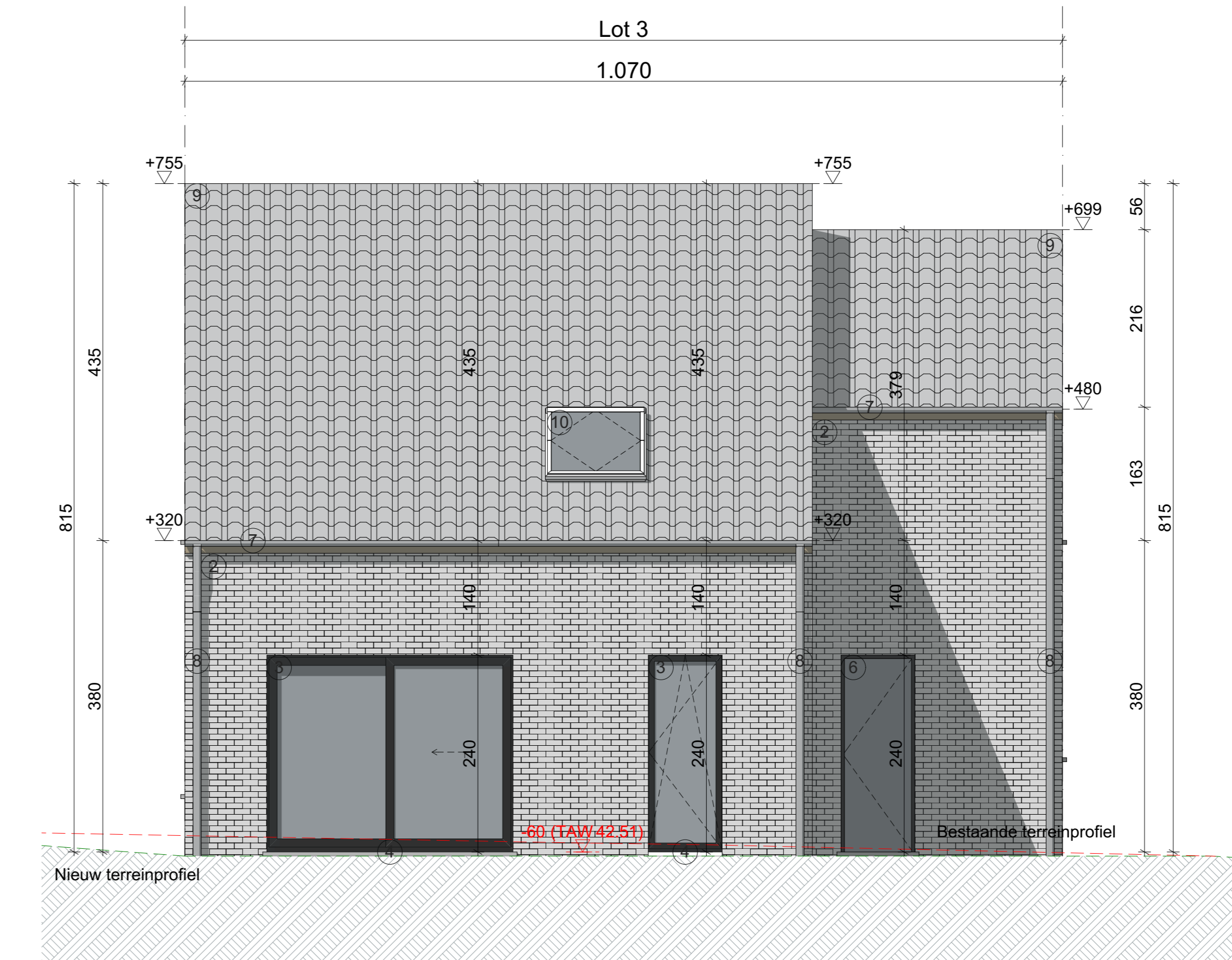

gevel **ACHTERGEVEL** 1/50



gevel **RECHTERGEVEL (Lot 3)** 1/50



gevel **LINKERGEVEL (Lot 3)** 1/50

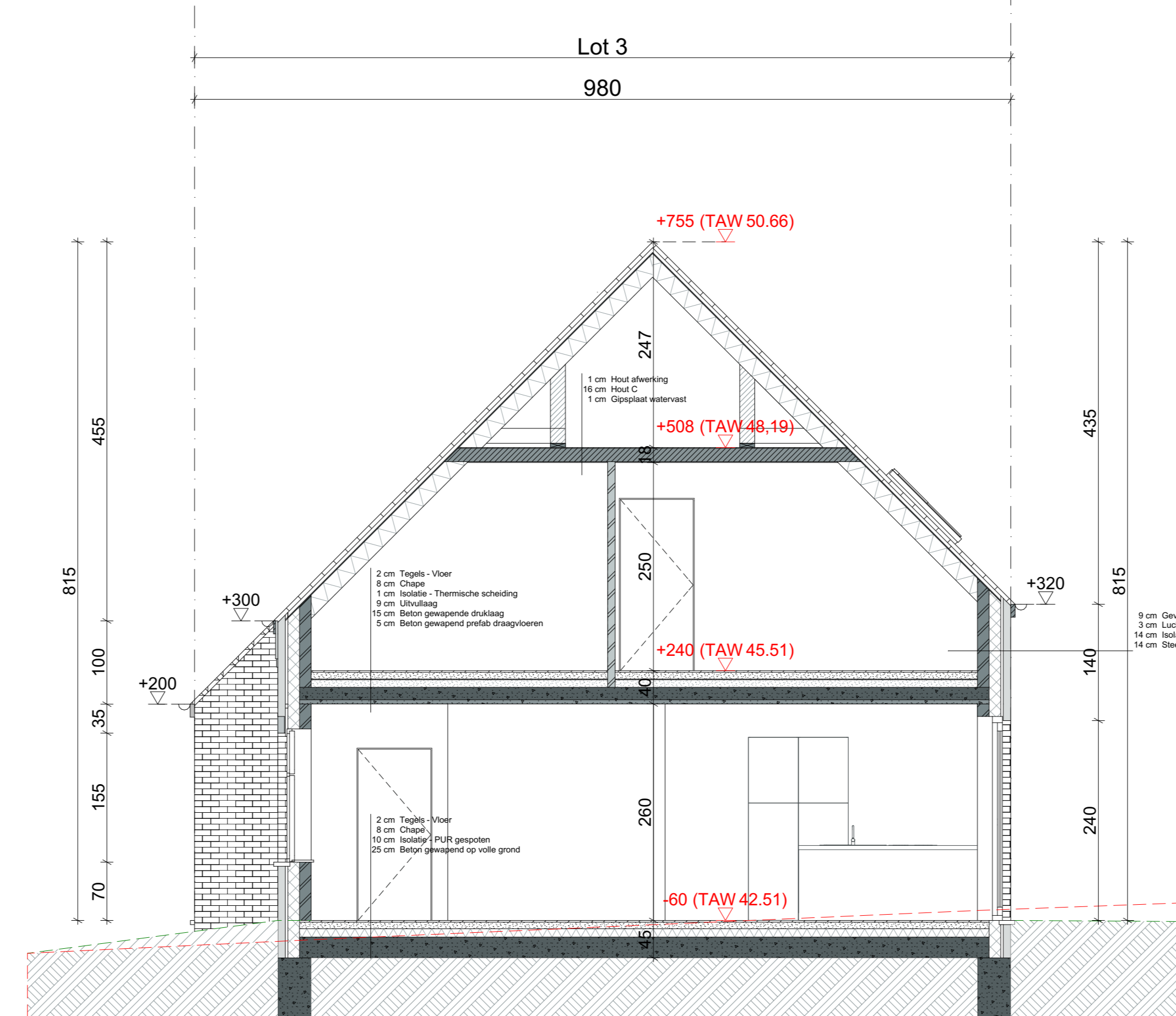

snede **DOORSNEDE CC (Lot 3)** 1/50

Legende:

- Gevelsteen
- Prisma betonnen elementen
- Muursel
- Multiplex
- EPS isolatie
- XPS isolatie
- Chapuis
- Stuipsel
- Wolvenstein
- Celestobeton
- Cipakubekken
- Kalkzandsteen
- Snebovenstenen
- Hande substeleplaten
- Heng
- Celestogiet
- Ter plaatse gestorte beton
- Regenwater (RW)
- Regenwater grootdak (RWG)
- Regenwater klein (RWF)
- Afvalwater (AW)
- Foulsluis (FEC)

opmerkingen:

- Alle stabiliteitsberekeningen worden uitgevoerd door een erkend ingenieur afdelend.
- Alle afmetingen worden ter plaatse gecontroleerd door de uitvoerende aannemer.
- Bovenverdieping EPS 2002.
- De plannen dienen uitgevoerd te worden conform de brandverhoging KB 7 juli 1984, geactualiseerd versie 22 mei 2022.
- Rookmelders, apparaten conform Belgische norm NBN EN 14604-1.
- Roeping op plan te stellen schouwmeester, rekening dient opgevoerd te worden door aannemer uitvoerend.
- Alles wordt aangegeven op de bestaande vloering.
- Bij afbouwplan dient te stabiliteit van het gebouw constant te worden gewaarborgd door aannemer uitvoerend.
- Alle planmatie dienen altijd opgevoerd te worden in functie van bouwtoestand.

wielvaart architecten

22.216
7/04/2023
Het bouwen van 3 woningen

Bouwhoof:
WVH nv
Oudewaardsesteenweg 75/1
9800 Dender

Bouwplaats:
Bouwenplan 19
9790 Worigem-Petegem
17 Steenweg (Steinweg) nr. 495/E. 495/

Plan 03_A_Lot 3
Dakruimte, Functie, Gevels, 1e verdieping, 2e verdieping,
Sneek CC (Lot 3), Voorgevel Lot 3, Achtergevel Lot 3,
Rechtergevel Lot 3, Linkergevel Lot 3

Materiaal:
1 Witte gelakte gevelsteen
2 Roodbruin gerandsteen gevelsteen
3 Aluminium substeleplaten zwart geanodiseerd met heldere beglazing
4 Antraciet dorpel
5 Rood aluminium
6 Chapeu delemuur
7 Zwart dakpand
8 Zwart regenwaterdop
9 Roodbruin dakpannen zwart geanodiseerd
10 Witte terras
11 Sectorele poort

Wijzigingen	Index	A	Datum	Omschrijving	Bouwkosten
			24/03/2023		

Contactpersoon project
Melissa Vorhove
Yvette De Weert

wielvaart architecten bv
Ankerstr 1
1000 Brussel
+32 28 62 18 88 - info@wielvaartarchitecten.be
9790 BE 024 734 998