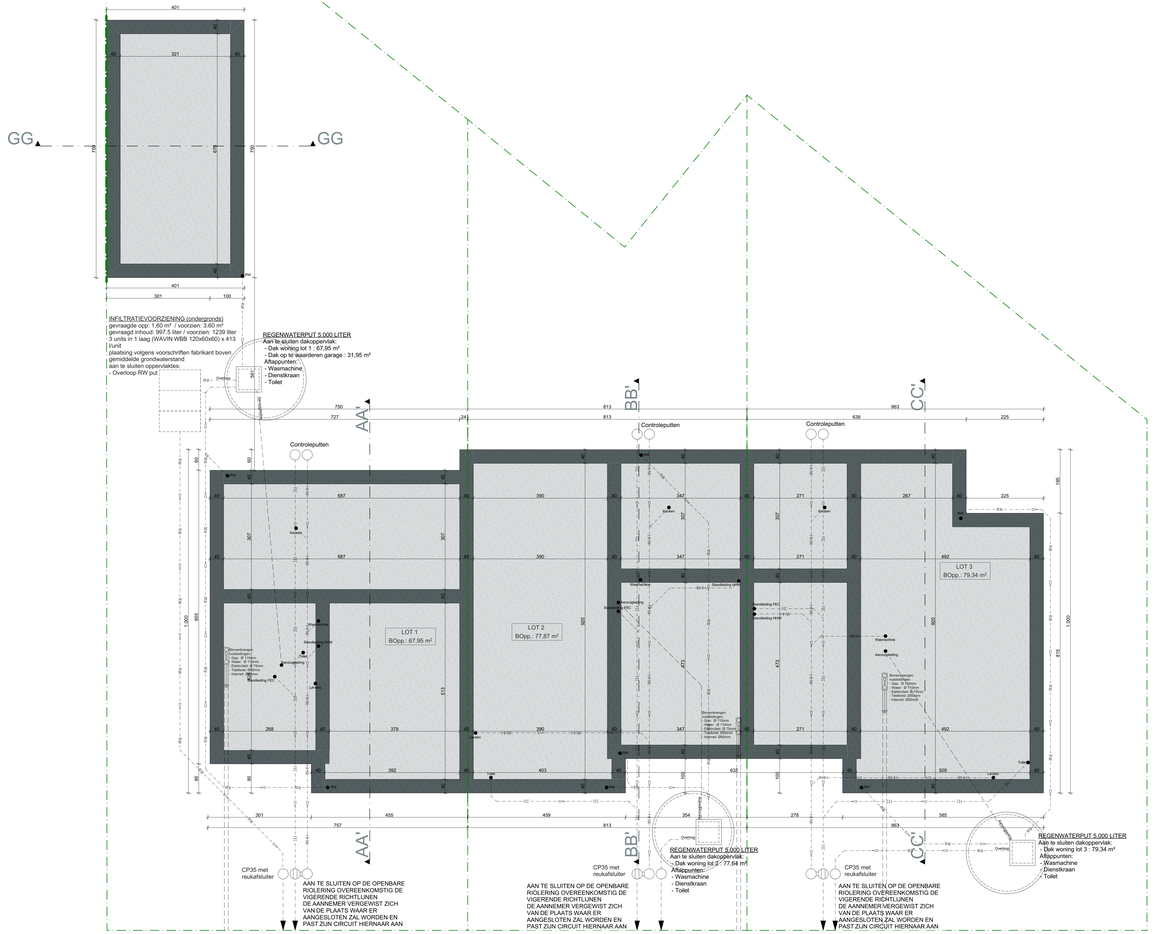

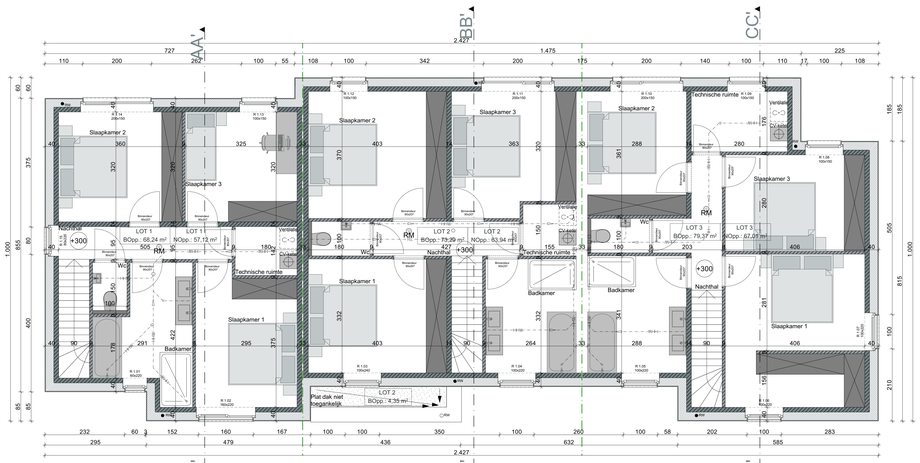

Plan **VERDIEP +1** 1/50

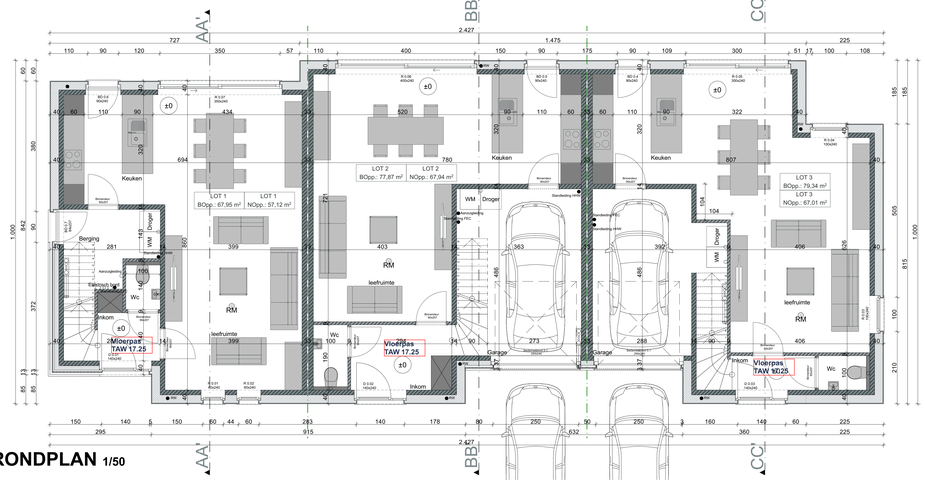

Plan **GRONDPLAN** 1/50

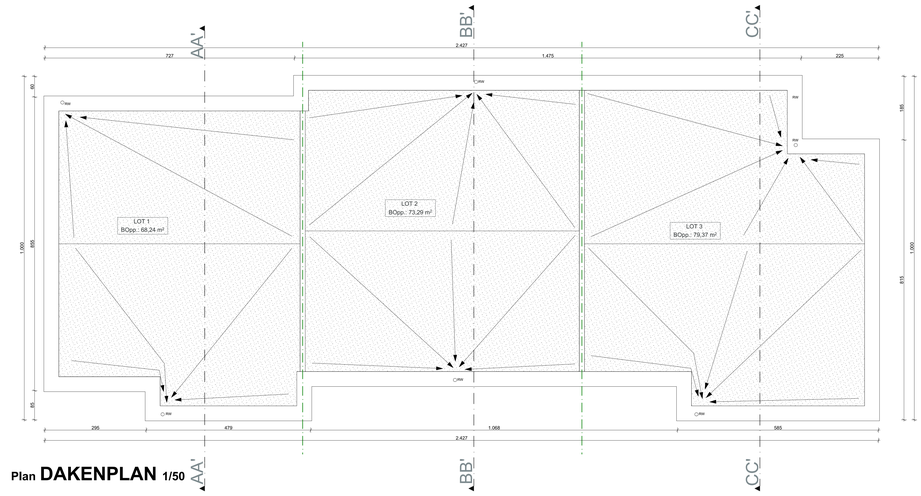

Plan **DAKENPLAN** 1/50

Legende:

- Gewelstenen
- Prefab betonnen elementen
- Metaal
- Multiplex
- EPS isolatie
- XPS isolatie
- Chappe
- Uitvullaag
- Betonstenen
- Cellenbeton
- Gasbloksteen
- Kalkzandsteen
- Siliforwstenen
- Hardte isolatieplaten
- Hang
- Zwaterglas
- Cellulaiteie geslorte beton
- Regenwater (RW)
- Regenwater grisendak (RWG)
- Regenwater terras (RWT)
- Afvalwater (HWW)
- Fecalen (FEC)

opmerkingen:

- Alle stabiliteitsberekeningen worden uitgevoerd door een erkend ingenieur stabiliteit.
- Alle afhwelingen worden ter plaatse gecontroleerd door de uitvoerende aannemers.
- Bouwen volgens EPB 2020
- De plannen dienen uitgevoerd te worden conform de brandnormering KB 7 juli 1994, gecoördineerde versie 7 december 2016.
- Rookmelders, apparaat conform Belgische norm NBN EN 14604!
- Rolering op plan is slechts schematisch, rolering dient opgezocht te worden door aannemer roeduovenetten.
- Alles wordt aangesloten op de bestaande rolering.
- Bij afbraakwerken dient de stabiliteit van het gebouw constant te worden gewaarborgd door aannemer roeduovenetten.
- Alle plannen dienen strikt opgevolgd te worden in functie van bouwaanvraag.

Groen
Buren
Waterdoorlatende verharding
Niet-waterdoorlatende verharding
Houten terras
Beton
Asfalt
Te slopen bebouwing
Haag
Bomen

wielfaertarchitecten // 19.48

HET BOUWEN VAN 3 AANEENGESLOTEN WONINGEN

28/10/2020

Bouwheer: HBP
Oudenaardesteenweg 72 bus 1
9800 Deinze

Bouwplaats: Windmolenstraat
9700 Oudenaarde
P. afsteking Gische A.nrs. 357C; 357K/deel; 360 F/3/deel; 360K/3/deel

Contactpersoon: Melissa Vanheste
Jana Pircoy

// BOUWAANVRAAG BA_19.48_Plan 1-02

Plan: Fundering, Gelijkvloers, 2e dakenplan, 1e verdieping

Materialen:
1: Witte crepi
2: Aluminium buitenschrijnwerk, antraciet genuanceerd met heldere beglazing
3: Balustrade met heldere beglazing
4: Arduinen dorpel
5: Antraciet genuanceerd aluminium dorpel
6: Antraciet genuanceerd aluminium dakrandprofiel
7: Houten gevelbekleding
8: Gecementeerde plint, wit genuanceerd
9: Aluminium buitenschrijnwerk, antraciet genuanceerd
10: Houten sectionaalpoort

// WIJZIGINGEN

nr.	omschrijving	datum

wielfaertARCHITECTEN BV
Architect Tim Wielfaert
Nolenaeweg 8 9790 Wengene Belgium | T +32 (0)56 65 38 66 | F +32 (0)56 61 25 98 | info@wielfaertarchitecten.be | wielfaertarchitecten.be
BTW BE 0524.734.366 | BNP Paribas Fortis IBAN BE49 0016 8356 5211